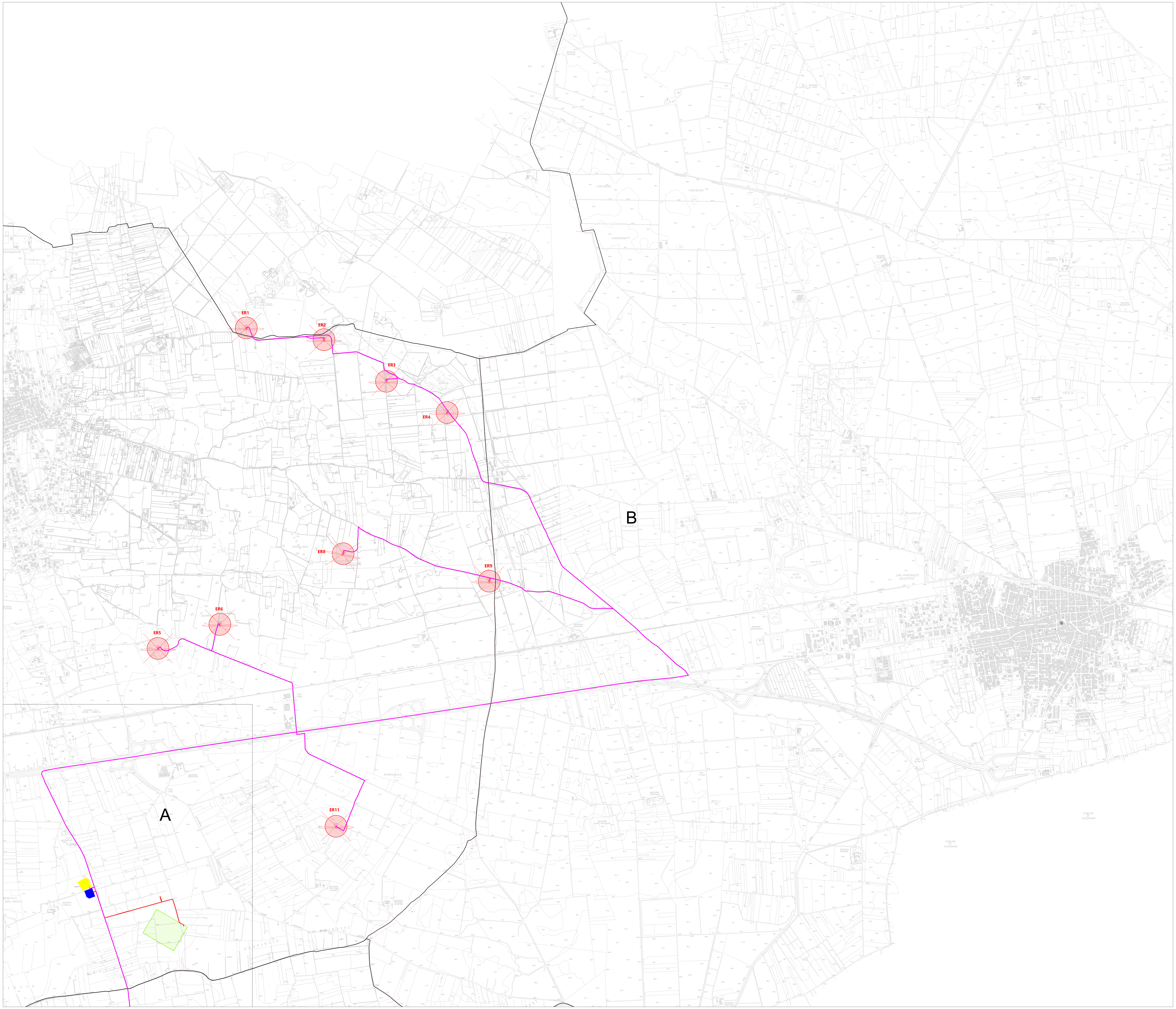

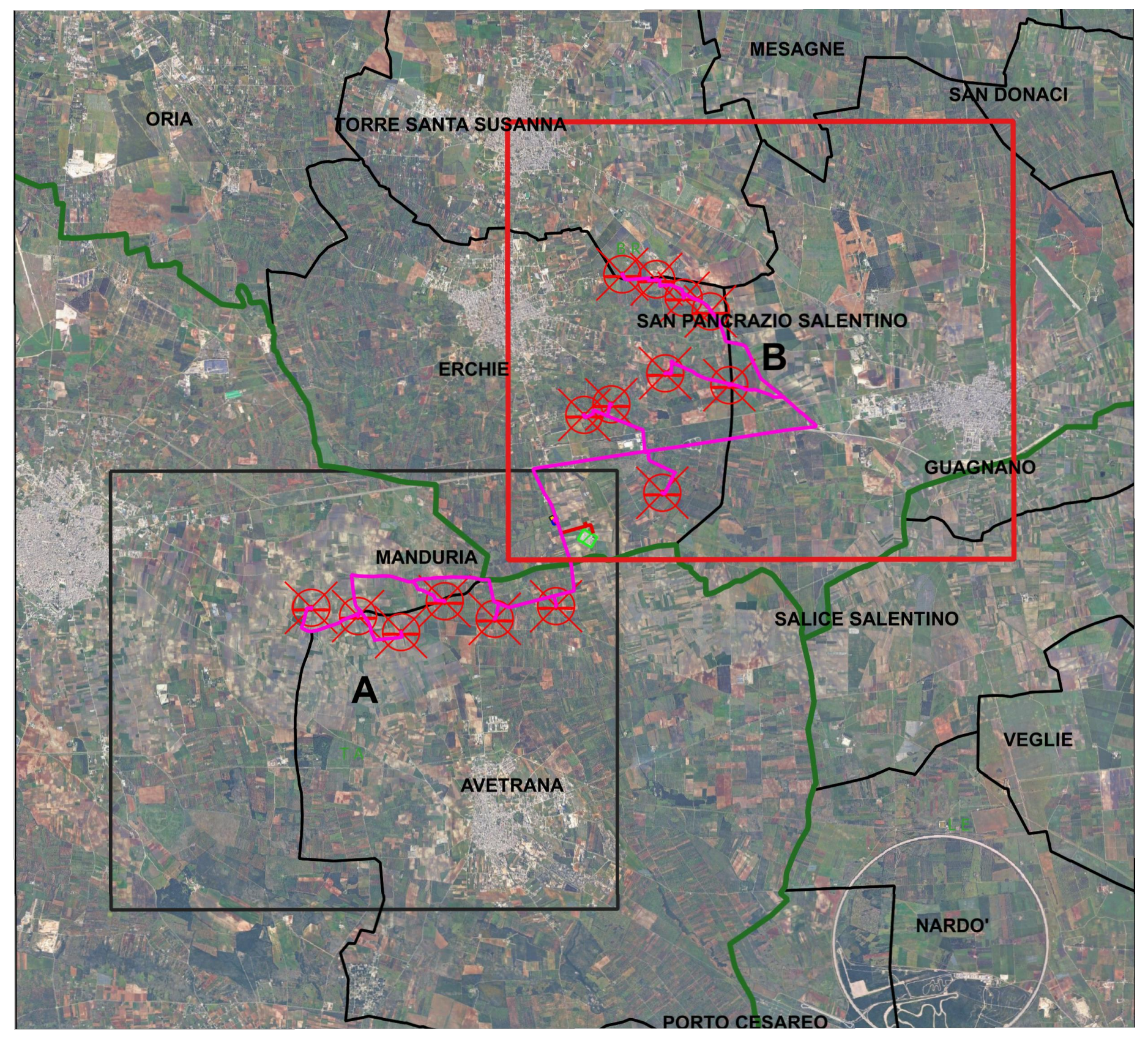

LEGENDA

- ⊗ Aerogeneratori
- ▨ Area spazzata
- — Cavidotto 150 kV
- - - Cavidotto 150 kV in condivisione
- — Cavidotto MT 30 kV
- ▨ Stazione RTN 380 / 150
- ▨ Stazione di utenza 30 / 150 kV

Limiti Amministrativi

- ☐ Limiti Comunali
- 🟩 Limiti Provinciale

NORD

0m 62,5m 125m

SCALA 1:10.000

Projetto® engineering

19_18_EO_ENE_AU_PL_04B_05	MARZO 2025	INQUADRAMENTO TERRITORIALE SU BASE CTR - RIQUADRO B	Dott. M. Elisa Marinosci	Ing. Pietro Rodia	Ing. Leonardo Filotico
N° ELABORATO	**DATA EMISSIONE**	**DESCRIZIONE**	**ESEGUITO**	**CONTROLLATO**	**APPROVATO**

OGGETTO:
Progetto dell'impianto eolico con storage denominato "Contrada Sparpagliata, Donne Masi e Tostini" della potenza complessiva di 154 MW da realizzare nei comuni di Erchie (BR), Torre Santa Susanna (BR), Manduria (TA) e Avetrana (TA).

COMMITTENTE:

YELLOW ENERGY SRL
Z.I. Lotto n. 31, snc
74020 San Marzano di San Giuseppe (TA)

TITOLO:
BCT9OA2_ElaboratoGrafico_0_02B_01
Inquadramento territoriale su base CTR - Riquadro B

PROJETTO ENGINEERING s.r.l.
Ing. Leonardo Filotico
| Head of Business Development | CTO

P. Iva: 02658050733
Sede Legale: Via Fratelli Salvioni 6, 20154 Milano
Sedi Operative:
Z.I. Lotto 31 | 74020 San Marzano di San Giuseppe (TA)
Via XV Gennaio 10, 2° Piano - Interno 13 | 03014 Fiuggi (FR)

studio@projetto.eu
www.projettoengineering.it/

CERTIFICAZIONI

GCSM ISO 9001 — SR EN ISO 9001:2015 Certificate N°. Q204
MSCG ISO 14001 — SR EN ISO 14001:2015 Certificate N°. E145
MSCG ISO 45001 — SR EN ISO 45001:2018 Certificate N°. OHS97
CERTIS — SR EN ISO 27001:2013 Certificate No. CS011

TIMBRO

ORDINE DEGLI INGEGNERI
della Provincia di TARANTO
Dott. Ing.
FILOTICO Leonardo
N. 1812

SOSTITUISCE:	**SOSTITUTO DA:**	**NOME FILE**	**DIMENSIONE**	**SCALA**	**ELABORATO**
		19_18_EO_ENE_AU_PL_04B_05	A0	1:10.000	PL. 04B

Tutti i diritti di autore sono riservati a termini di legge. E' vietata la riproduzione senza autorizzazione